



ESTIMACIONES AGRÍCOLAS

Informe semanal al
27 de julio de 2017



ÍNDICE

- Temperaturas
- Precipitaciones
- Estado de las reservas hídricas
- Humedad y estado de los cultivos



TEMPERATURAS

Las temperaturas medias de los últimos siete días fueron levemente superiores a las normales en Patagonia y el Litoral y dentro del rango normal en el NOA y la mayor parte de la provincia de Buenos Aires. Aun así, se registraron heladas en todo el territorio nacional, a comienzos de la semana pasada, a excepción del noreste de la región pampeana y la Mesopotamia.

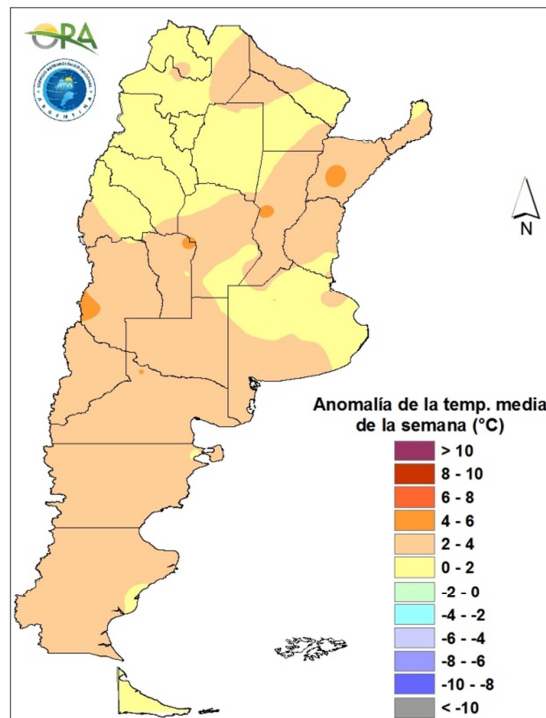

Anomalia de la temperatura media de la semana

Se prevén temperaturas medias superiores a las normales en la mitad norte del territorio argentino y levemente inferiores en la mitad sur. Actualmente un sistema de alta presión está produciendo el ingreso de aire cálido del noroeste, trayendo como consecuencia un aumento progresivo de las temperaturas. Esta situación perduraría hasta el domingo, cuando se produciría un nuevo descenso térmico.



PRECIPITACIONES

Solo se registraron lluvias aisladas y lloviznas en el territorio argentino durante la última semana. Los mayores acumulados se dieron en el noreste de la provincia de Buenos Aires y en la región cordillerana de Patagonia.

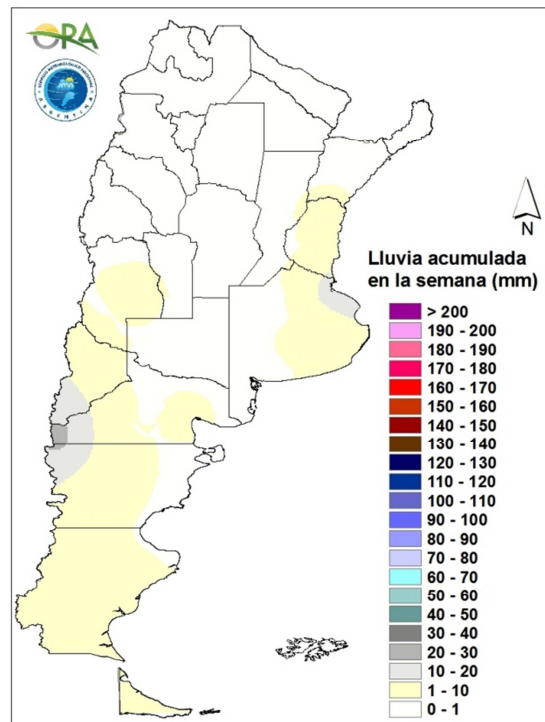

Precipitaciones acumuladas en la semana

Se prevén escasas precipitaciones durante los próximos siete días en todo el territorio nacional. Entre los días jueves y sábado se darán lluvias aisladas en el sur de la provincia de Buenos Aires y en la zona cordillerana de Patagonia. Entre los días domingo y miércoles se esperan precipitaciones en la región núcleo pampeana y en el Litoral, principalmente en la provincia de Entre Ríos, sin llegar a generar grandes acumulados.

ESTADO DE LAS RESERVAS HÍDRICAS

El mapa muestra el estado simulado de las reservas hídricas en el suelo para lotes de trigo. Se estima que para pradera o campo natural el contenido de agua es menor, dado su mayor consumo actual. Debido a la escasez de precipitaciones de la última semana retroceden los excesos hídricos de forma generalizada. Aun así, en el este de la provincia de Buenos Aires, donde sí se registraron lluvias y había excesos preexistentes, prevalecen perfiles muy recargados y excesos hídricos. Tanto en el Litoral como en la mayor parte de la zona núcleo pampeana predominan las reservas óptimas, y en sus zonas aledañas se encuentran adecuadas. Por otro lado, en Córdoba, San Luis y el NOA las reservas hídricas son escasas o regulares. Lo mismo se observa en el noroeste de las provincias de Chaco y Formosa, mientras que al sudeste se observan zonas con déficit hídrico.

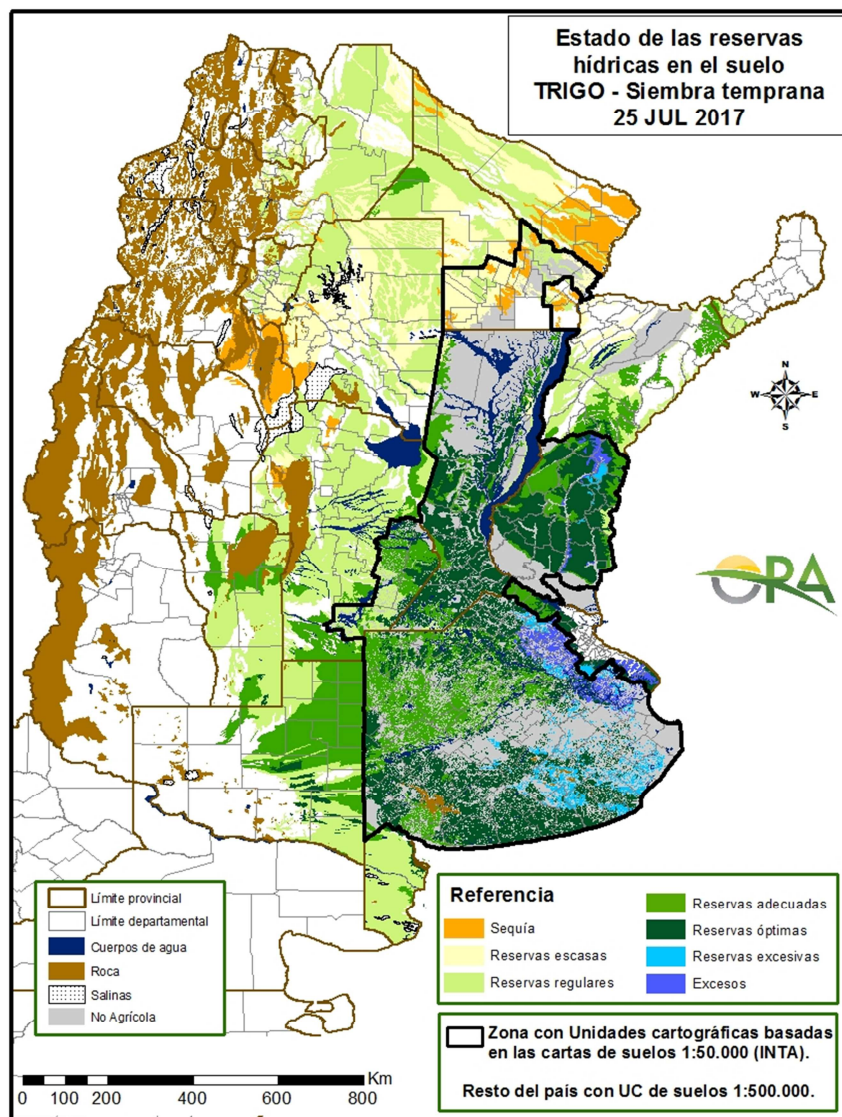

Mapa de reservas hídricas hecho a partir de datos meteorológicos del SMN y del INTA e información de suelos del INTA.



EVOLUCIÓN DE LA SUPERFICIE SEMBRADA Y COSECHADA

AVANCE DE LA COSECHA DE MANI										
CAMPAÑA: 2016/2017(*)										
DELEGACION	TIPO	AREA SEMBRADA Ha	22/06 %	29/06 %	06/07 %	13/07 %	20/07 %	27/07 %	AREA PERDIDA Ha	AREA COSECHADA Ha
CORRIENTES	Colorado	-								-
	Rosado	-								-
	Total 16/17	-								-
	Total 15/16	-	-	-	-	-	-	-		
BUENOS AIRES	Colorado	-								-
	Rosado	790			26	36	36	36		290
	Total 16/17	790	-	-	26	36	36	36		290
	Total 15/16	1.500	100	100	100	100	100	100		
JUJUY	Colorado	-								-
	Rosado	588	90	100	100	100	100	100		590
	Total 16/17	588	90	100	100	100	100	100		590
	Total 15/16	588	100	100	100	100	100	100		
SALTA	Colorado	-								-
	Rosado	8.130	100	100	100	100	100	100	1.800	6.330
	Total 16/17	8.130	100	100	100	100	100	100	1.800	6.330
	Total 15/16	8.130	100	100	100	100	100	100		
SANTA FE	Colorado	-								-
	Rosado	700	100	100	100	100	100	100		700
	Total 16/17	700	100	100	100	100	100	100	-	700
	Total 15/16	400	100	100	100	100	100	100		
SAN LUIS	Colorado	-								-
	Rosado	18.650	78	78	87	87	92	96		17.820
	Total 16/17	18.650	78	78	87	87	92	96	-	17.820
	Total 15/16	9.950	73	81	81	85	87	87		
LA PAMPA	Colorado	-								-
	Rosado	14.350	46	46	46	46	57	78	3.300	8.630
	Total 16/17	14.350	46	46	46	46	57	78	3.300	8.630
	Total 15/16	14.100	72	90	90	90	91	92		
Laboulaye	Colorado	-								-
	Rosado	116.000	85	86	86	86	95	98	10.500	103.390
	Total	116.000	85	86	86	86	95	98	10.500	103.390
Marcos Juarez	Colorado	0								0
	Rosado	6.290	86	86	100	100	100	100	300	5.990
	Total	6.290	86	86	100	100	100	100	300	5.990
Río Cuarto	Colorado	-								-
	Rosado	149.300	74	80	80	80	80	80	10.400	111.800
	Total	149.300	74	80	80	80	80	80	10.400	111.800
Villa María	Colorado	-								-
	Rosado	55.000	89	91	100	100	100	100		55.000
	Total	55.000	89	91	100	100	100	100	-	55.000
CORDOBA	Colorado	0	-	-	-	-	-	-	-	-
	Rosado	326.590	81	84	86	86	89	90	21.200	276.180
	Total 16/17	326.590	81	84	86	86	89	90	21.200	276.180
	Total 15/16	333.770	60	66	67	71	75	80		
TOTAL PAIS	Colorado	0	-	-	-	-	-	-	-	-
	Rosado	369.798	79	83	85	85	88	90	26.300	310.540
	Total 16/17	369.798	79	83	85	85	88	90	26.300	310.540
	Total 15/16	368.438	62	68	69	73	77	81		

(*) Cifras provisionarias

La AREAS están expresadas en hectáreas.

ESTIMACIONES AGRICOLAS

Ministerio de AGROINDUSTRIA



AVANCE DE LA COSECHA DE MAIZ

CAMPAÑA: 2016/2017(*)

DELEGACION		AREA SEMBRADA Ha	22/06 %	29/06 %	06/07 %	13/07 %	20/07 %	27/07 %	AREA NO COSECHABLE Ha	AREA COSECHADA Ha
Bahía Blanca		15.000	-	-	-	-	-	-	13.985	-
Bolívar		145.100	77	83	84	92	95	95	23.925	115.120
Bragado		185.300	95	95	100	100	100	100	43.931	141.370
Gral. Madariaga		112.600	81	81	93	94	95	95	9.000	98.220
Junín		180.000	98	98	100	100	100	100	46.980	133.020
La Plata		30.000	82	89	91	93	95	95	14.490	14.790
Lincoln		201.700	90	91	92	93	93	93	54.143	136.730
Pehuajó		362.190	97	99	100	100	100	100	120.655	241.540
Pergamino		196.500	100	100	100	100	100	100	1.488	195.010
Pigüé		122.000	60	60	60	60	65	65	43.500	51.030
Salliqueló		150.000	11	15	16	16	16	16	106.500	6.850
Tandil		265.000	4	12	18	28	41	64	211.700	33.960
Tres Arroyos		172.930	-	-	-	-	-	-	73.075	-
25 de Mayo		176.700	85	85	91	91	100	100	33.780	142.920
BUENOS AIRES	16/17	2.315.020	79	80	83	84	86	86	797.151	1.310.560
	15/16	1.787.009	69	69	71	75	77	79	-	-
Laboulaye		497.000	85	88	88	90	92	92	136.300	331.840
Marcos Juárez		421.613	95	95	95	95	97	97	45.675	364.660
Río Cuarto		748.100	67	70	70	70	70	70	130.850	433.800
San Francisco		567.000	70	72	73	73	75	77	75.750	378.260
Villa María		322.200	78	78	84	84	84	84	109.500	179.090
CORDOBA	16/17	2.555.913	77	79	80	80	82	82	498.075	1.687.650
	15/16	1.935.970	47	49	50	52	56	59	-	-
Paraná		101.000	100	100	100	100	100	100	26.970	74.030
Rosario del Tala		281.500	93	95	97	97	98	100	16.500	265.000
ENTRE RIOS	16/17	382.500	94	96	98	98	98	100	43.470	339.030
	15/16	257.900	99	100	100	100	100	100	-	-
General Pico		339.000	59	59	59	59	61	64	254.330	53.820
Santa Rosa		140.000	64	66	71	71	75	82	49.300	74.560
LA PAMPA	16/17	479.000	62	62	65	65	68	73	303.630	128.380
	15/16	614.900	71	73	73	73	77	80	-	-
Avellaneda		141.000	19	19	28	36	46	54	27.630	60.810
Cañada de Gómez		145.000	89	89	90	90	94	97	19.350	121.330
Casilda		85.100	78	79	82	82	85	85	3.500	69.360
Rafaela		259.700	75	75	78	78	83	89	107.735	135.170
Venado Tuerto		265.360	93	95	96	96	96	96	26.622	229.190
SANTA FE	16/17	896.160	75	76	79	80	84	87	184.837	615.860
	15/16	629.170	66	69	70	72	75	82	-	-
CATAMARCA		9.300	26	40	52	61	66	71	1.015	5.890
CORRIENTES		14.000	-	10	20	30	50	60	5.800	4.920
CHACO (Charata)		178.000	3	11	16	17	34	42	16.965	67.390
CHACO (Pcia. R. S. Peña)		118.500	-	24	42	50	59	62	13.495	64.690
FORMOSA		41.000	-	20	30	40	50	60	5.000	21.600
JUJUY		5.740	10	20	30	40	50	60	725	3.010
MISIONES		23.000	-	20	40	60	70	90	200	20.520
SALTA		262.870	-	10	20	30	40	60	35.200	136.620
SAN LUIS		378.800	43	43	52	59	63	69	30.039	239.880
SANTIAGO del ESTERO		151.000	31	34	47	60	64	72	13.123	99.560
SGO del ESTERO (Quimilí)		605.000	30	40	45	54	70	73	41.750	411.170
TUCUMAN		65.750	4	18	30	51	57	61	6.000	36.720
TOTAL PAIS	16/17	8.481.553	63	67	70	73	77	80	1.996.474	5.193.450
	15/16	6.904.539	49	51	54	57	61	64	-	-
(*) Cifras Provisorias Las AREAS están expresadas en hectáreas. ESTIMACIONES AGRICOLAS Min. de Agroindustria										



AVANCE DE LA COSECHA DE SOJA

CAMPAÑA: 2016/2017 (*)

DELEGACION		AREA SEMBRADA Ha	###	###	###	###	###	###	AREA PERDIDA Ha	AREA FORRAJE Ha	AREA COSECHADA Ha
			%	%	%	%	%	%			
Bahía Blanca	1ª	-	-	-	-	-	-	-	-	-	-
	2ª	-	-	-	-	-	-	-	-	-	-
Bolívar	1ª	274.100	100	100	100	100	100	100	14.700	-	259.400
	2ª	87.500	97	97	100	100	100	100	3.920	-	83.580
Bragado	1ª	325.360	100	100	100	100	100	100	-	5.600	319.760
	2ª	153.080	100	100	100	100	100	100	-	-	153.080
Gral. Madariaga	1ª	95.800	100	100	100	100	100	100	1.400	-	94.400
	2ª	20.800	94	94	100	100	100	100	-	-	20.800
Junín	1ª	349.040	100	100	100	100	100	100	12.460	-	336.580
	2ª	129.330	100	100	100	100	100	100	6.510	-	122.820
La Plata	1ª	71.000	100	100	100	100	100	100	700	3.500	66.800
	2ª	26.000	92	96	100	100	100	100	-	-	26.000
Lincoln	1ª	596.400	89	90	92	93	93	93	79.933	11.800	467.170
	2ª	151.800	82	86	89	90	90	90	25.655	-	113.051
Pehuajó	1ª	515.830	100	100	100	100	100	100	11.585	15.200	489.045
	2ª	144.730	100	100	100	100	100	100	2.618	-	142.112
Pergamino	1ª	538.200	100	100	100	100	100	100	2.275	-	535.925
	2ª	192.850	100	100	100	100	100	100	945	-	191.905
Pigüé	1ª	191.000	87	90	93	95	95	100	-	-	191.000
	2ª	39.000	50	90	93	95	95	100	-	-	39.000
Salliqueló	1ª	250.000	90	93	93	96	96	96	6.160	5.000	229.382
	2ª	40.000	68	71	71	88	88	88	5.495	-	30.492
Tandil	1ª	408.100	100	100	100	100	100	100	7.420	-	400.680
	2ª	237.300	100	100	100	100	100	100	8.400	-	228.900
Tres Arroyos	1ª	454.380	96	96	100	100	100	100	42.000	-	412.380
	2ª	183.660	81	81	87	100	100	100	16.100	-	167.560
25 de Mayo	1ª	418.000	79	85	96	96	100	100	12.950	-	405.050
	2ª	95.000	76	82	98	98	100	100	7.595	-	87.405
BUENOS AIRES	16/17	5.988.260	94	96	98	99	99	99	268.821	41.100	5.614.277
	15/16	6.740.590	89	89	91	95	95	97	-	-	-
Laboulaye	1ª	550.000	100	100	100	100	100	100	24.500	-	525.500
	2ª	92.000	83	86	88	91	98	100	7.700	-	84.300
M. Juárez	1ª	647.840	100	100	100	100	100	100	44.380	-	603.460
	2ª	127.332	100	100	100	100	100	100	7.700	-	119.632
Río Cuarto	1ª	959.280	100	100	100	100	100	100	6.650	-	952.630
	2ª	86.200	100	100	100	100	100	100	-	-	86.200
S. Francisco	1ª	977.000	100	100	100	100	100	100	1.400	-	975.600
	2ª	414.000	100	100	100	100	100	100	1.400	-	412.600
V. María	1ª	639.050	100	100	100	100	100	100	-	-	639.050
	2ª	306.150	100	100	100	100	100	100	-	-	306.150
CORDOBA	16/17	4.798.852	99	99	99	99	99	100	93.730	-	4.705.122
	15/16	5.579.530	99	99	99	100	100	100	-	-	-
Paraná	1ª	342.700	100	100	100	100	100	100	3.500	-	339.200
	2ª	123.700	100	100	100	100	100	100	-	-	123.700
R. del Tala	1ª	640.000	100	100	100	100	100	100	1.050	-	638.950
	2ª	220.000	100	100	100	100	100	100	525	-	219.475
ENTRE RIOS	16/17	1.326.400	100	100	100	100	100	100	5.075	-	1.321.325
	15/16	1.466.000	100	100	100	100	100	100	-	-	-
General Pico	1ª	326.900	69	69	72	72	75	78	46.480	-	217.634
	2ª	53.100	44	44	54	54	64	71	6.860	-	33.057
Santa Rosa	1ª	110.000	82	82	82	82	84	86	14.000	-	82.560
	2ª	7.000	37	37	37	37	39	54	1.400	-	3.040
LA PAMPA	16/17	497.000	69	69	72	72	75	79	68.740	-	336.291
	15/16	553.225	91	93	95	95	97	98	-	-	-
Avellaneda	1ª	137.000	99	100	100	100	100	100	6.650	-	130.350
	2ª	106.700	91	96	99	99	100	100	1.750	-	104.950
C.de Gómez	1ª	635.100	100	100	100	100	100	100	14.000	-	621.100
	2ª	203.900	100	100	100	100	100	100	10.010	-	193.890
Casilda	1ª	582.300	100	100	100	100	100	100	11.130	-	571.170
	2ª	131.880	100	100	100	100	100	100	4.690	-	127.190
Rafaela	1ª	534.650	100	100	100	100	100	100	23.800	-	510.850
	2ª	199.950	100	100	100	100	100	100	18.200	-	181.750
V. Tuerto	1ª	310.920	100	100	100	100	100	100	8.750	-	302.170
	2ª	122.260	100	100	100	100	100	100	6.300	-	115.960
SANTA FE	16/17	2.964.660	99	99	99	99	100	100	105.280	-	2.859.380
	15/16	3.468.912	100	100	100	100	100	100	-	-	-
CATAMARCA		29.900	100	100	100	100	100	100	1.218	-	28.682
CORRIENTES		20.000	97	98	99	100	100	100	-	-	20.000
CHACO (Charata)		288.000	94	98	99	100	100	100	21.700	-	266.300
CHACO (Pcia. R.S.Peña)		213.060	91	97	99	99	100	100	8.890	-	204.170
FORMOSA		18.500	98	99	100	100	100	100	350	-	18.150
JUJUY		7.238	100	100	100	100	100	100	861	-	6.377
MISIONES		1.550	100	100	100	100	100	100	-	-	1.550
SALTA		463.800	100	100	100	100	100	100	4.578	-	459.222
SAN LUIS	1º	302.140	100	100	100	100	100	100	-	-	302.140
	2º	5.200	100	100	100	100	100	100	-	-	5.200
S. ESTERO		150.500	100	100	100	100	100	100	-	-	150.500
QUIMILI (S. del Est.)		721.360	92	100	100	100	100	100	4.300	-	717.060
TUCUMAN		203.900	99	100	100	100	100	100	2.709	-	201.191
TOTAL PAIS	16/17	18.000.320	97	98	98	99	99	99	586.252	41.100	17.216.937
	15/16	20.479.094	95	96	97	98	98	99	-	-	-

(*) Cifras provisionarias
Las áreas están expresadas en hectáreas
ESTIMACIONES AGRICOLAS
Min. de Agroindustria



AVANCE DE LA COSECHA DE SORGO										
CAMPAÑA: 2016/2017(*)										
DELEGACION		AREA SEMBRADA Has	22/06 %	29/06 %	06/07 %	13/07 %	20/07 %	27/07 %	AREA NO COSECHABLE Has	AREA COSECHADA Has
Bahía Blanca		4.000	-	-	-	-	-	-	4.000	-
Bolívar		-	-	-	-	-	-	-	-	-
Bragado		7.800	99	99	100	100	100	100	4.560	3.240
General Madariaga		650	-	-	-	-	-	-	650	-
Junín		9.770	100	100	100	100	100	100	7.100	2.670
La Plata		7.500	92	93	95	96	98	98	4.000	3.430
Lincoln		16.900	51	60	82	86	86	86	8.310	7.410
Pehuajó		4.565	100	100	100	100	100	100	800	3.770
Pergamino		11.600	100	100	100	100	100	100	-	11.600
Pigüé		66.300	33	33	34	34	45	45	48.000	8.240
Salliqueló		50.000	32	48	48	48	48	48	-	24.150
Tandil		6.550	-	16	20	32	42	56	5.000	870
Tres Arroyos		-	-	-	-	-	-	-	-	-
25 de Mayo		7.000	-	-	-	-	79	79	-	5.530
BUENOS AIRES	16/17	192.635	46	55	57	57	64	64	82.420	70.910
	15/16	134.630	50	55	56	62	65	69	-	-
Laboulaye		21.000	75	79	82	84	84	84	12.500	7.140
Marcos Juárez		11.640	83	93	93	93	95	95	1.800	9.350
Río Cuarto		8.630	100	100	100	100	100	100	-	8.630
San Francisco		35.000	98	100	100	100	100	100	10.000	25.000
Villa María		29.100	80	85	90	95	97	97	-	28.230
CORDOBA	16/17	105.370	88	91	94	96	97	97	24.300	78.350
	15/16	190.990	33	39	43	52	62	68	-	-
Paraná		55.400	100	100	100	100	100	100	10.000	45.400
Rosario del Tala		66.000	91	95	97	97	100	100	7.500	58.500
ENTRE RIOS	16/17	121.400	95	97	98	98	100	100	17.500	103.900
	15/16	98.500	99	100	100	100	100	100	-	-
General Pico		3.900	74	74	74	74	84	93	100	3.520
Santa Rosa		48.000	74	75	76	76	81	88	32.000	14.080
LA PAMPA	16/17	51.900	74	75	76	76	82	89	32.100	17.600
	15/16	40.700	27	30	30	33	38	40	-	-
Avellaneda		43.200	48	51	58	67	73	79	15.000	22.160
Cañada de Gómez		5.000	92	93	95	95	96	97	-	4.860
Casilda		4.300	100	100	100	100	100	100	-	4.300
Rafaela		50.000	100	100	100	100	100	100	18.000	32.000
Venado Tuerto		3.230	100	100	100	100	100	100	800	2.430
SANTA FE	16/17	105.730	79	80	83	87	89	91	33.800	65.750
	15/16	135.200	91	95	96	95	99	100	-	-
CATAMARCA		400	100	100	100	100	100	100	100	300
CORRIENTES		4.000	-	-	-	-	50	70	1.500	1.750
Charata (Chaco)		22.800	-	-	-	-	31	77	2.000	16.020
Pcia. R. S. PEÑA (Chaco)		18.415	-	34	59	79	87	92	-	17.030
FORMOSA		23.000	-	20	50	75	80	85	1.000	18.700
JUJUY		-	-	-	-	-	-	-	-	-
MISIONES		-	-	-	-	-	-	-	-	-
SALTA		-	-	-	-	-	-	-	-	-
SAN LUIS		13.700	66	66	93	100	100	100	7.000	6.700
SANTIAGO DEL ESTERO		52.500	100	100	100	100	100	100	5.450	47.050
QUIMILI (Sgo. Del Estero)		31.710	38	52	60	62	72	75	4.300	20.560
TUCUMAN		4.200	55	72	91	100	100	100	1.740	2.460
TOTAL PAIS	16/17	747.760	67	72	77	79	84	87	213.210	467.080
	15/16	849.970	57	62	64	68	71	75	-	-

(*) Cifras Provisorias

Las AREAS están expresadas en hectáreas.

ESTIMACIONES AGRICOLAS

MIN. de AGROINDUSTRIA



AVANCE DE LA SIEMBRA DE CEBADA

CAMPAÑA: 2017/2018 (*)

DELEGACION		AREA A SEMBRAR Ha	22/06	29/06	06/07	13/07	20/07	27/07	AREA SEMBRADA Has
			%	%	%	%	%	%	
Bahía Blanca		35.200	100	100	100	100	100	100	35.200
Bolívar		21.100	56	85	100	100	100	100	21.100
Bragado		21.200	5	15	50	75	80	100	21.200
General Madariaga		6.200	64	64	64	64	100	100	6.200
Junín		14.500	20	50	70	70	90	100	14.500
La Plata		9.500	17	22	25	30	35	60	5.700
Lincoln		16.970	19	38	48	59	79	91	15.443
Pehuajó		66.900	88	100	100	100	100	100	66.900
Pergamino		5.000	100	100	100	100	100	100	5.000
Pigüé		76.750	20	22	40	40	49	50	38.375
Salliqueló		40.000	29	33	33	61	61	68	27.068
Tandil		158.000	-	-	-	16	42	71	112.069
T.Arroyos		306.540	37	37	49	83	90	95	291.213
25 de Mayo		25.500	31	49	87	87	100	100	25.500
BUENOS AIRES	17/18	803.360	34	38	47	66	76	85	685.468
	16/17	830.759	21	26	34	47	59	71	-
Laboulaye		2.000	100	100	100	100	100	100	2.000
M. Juárez		11.900	77	79	100	100	100	100	11.900
Río Cuarto		-	-	-	-	-	-	-	-
S. Francisco		-	-	-	-	-	-	-	-
Villa María		1.500	100	100	100	100	100	100	1.500
CORDOBA	17/18	15.400	82	84	100	100	100	100	15.400
	16/17	51.770	78	89	89	96	98	100	-
Paraná		5.300	100	100	100	100	100	100	5.300
R. del Tala		-	-	-	-	-	-	-	-
ENTRE RIOS	16/17	5.300	100	100	100	100	100	100	5.300
	15/16	4.000	100	100	100	100	100	100	-
General Pico		17.900	-	-	20	20	32	51	9.040
Santa Rosa		40.000	16	24	38	38	46	58	23.316
LA PAMPA	17/18	57.900	11	16	32	32	42	56	32.356
	16/17	59.015	22	38	62	75	84	91	-
Avellaneda		-	-	-	-	-	-	-	-
C. de Gómez		12.000	-	-	-	100	100	100	12.000
Casilda		1.800	-	-	50	50	100	100	1.800
Rafaela		4.000	100	100	100	100	100	100	4.000
V. Tuerto		4.500	70	85	100	100	100	100	4.500
SANTA FE	17/18	22.300	32	35	42	96	100	100	22.300
	16/17	27.412	27	50	53	66	70	74	-
SAN LUIS	17/18	-	-	-	-	-	-	-	-
	16/17	-	-	-	-	-	-	-	-
SGO. del ESTERO	17/18	12.500	71	91	91	91	91	91	-
	16/17	6.170	-	-	-	-	-	-	-
TOTAL PAIS	17/18	916.760	34	38	48	65	75	84	760.824
	16/17	980.043	24	30	38	51	62	73	-

(*) Cifras Provisorias

Las AREAS están expresadas en hectáreas.

ESTIMACIONES AGRICOLAS

Ministerio de AGROINDUSTRIA



AVANCE DE LA SIEMBRA DE TRIGO									
CAMPAÑA: 2017/2018(*)									
DELEGACION		AREA A SEMBRAR Has	22/06 %	29/06 %	06/07 %	13/07 %	20/07 %	27/07 %	AREA SEMBRADA Has
Bahía Blanca	T. Pan	96.175	82	85	91	95	97	99	95.420
	T. Fideos	1.000	-	50	100	100	100	100	1.000
Bolívar	T. Pan	88.500	20	41	54	84	90	95	84.080
	T. Fideos	3.000	-	100	100	100	100	100	3.000
Bragado		138.500	3	15	50	76	85	90	124.650
General Madariaga		33.050	6	6	6	9	21	41	13.550
Junín		119.100	40	50	60	60	70	42	83.370
La Plata		14.000	12	17	22	25	30	40	5.600
Lincoln		45.400	19	35	45	56	79	93	42.160
Pehuajó	T. Pan	99.700	61	80	86	87	89	90	89.730
	T. Fideos	-	-	-	-	-	-	-	-
Pergamino		112.600	82	100	100	100	100	100	112.600
Pigüé	T. Pan	301.310	20	22	40	50	60	60	180.790
	T. Fideos	9.200	20	22	40	50	60	60	5.520
Salliqueló	T. Pan	122.500	26	37	58	68	68	80	97.850
	T. Fideos	1.700	36	51	100	100	100	100	1.700
Tandil	T. Pan	271.000	-	-	-	7	27	51	138.160
	T. Fideos	14.700	-	-	-	-	-	23	3.380
T.Arroyos	T. Pan	455.000	32	32	48	73	80	85	386.750
	T. Fideos	28.130	-	-	-	-	-	-	-
25 de Mayo		114.100	19	31	62	62	82	90	102.690
BUENOS AIRES	17/18	2.068.665	28	34	48	60	69	74	1.572.000
	16/17	2.354.200	18	26	33	50	60	69	-
Laboulaye		160.000	50	65	75	83	90	95	152.000
M. Juárez		338.300	78	89	100	100	100	100	338.300
Río Cuarto		150.000	90	97	100	100	100	100	150.000
S. Francisco		416.000	50	70	85	90	100	100	416.000
Villa María		335.850	89	80	100	100	100	100	335.850
CORDOBA	17/18	1.400.150	70	79	93	95	99	99	1.392.150
	16/17	1.580.050	76	88	90	95	96	97	-
Paraná		126.800	56	66	81	81	91	100	126.800
R. del Tala		245.000	24	60	79	85	90	97	237.410
ENTRE RIOS	17/18	371.800	35	62	80	84	90	98	364.210
	16/17	375.800	46	71	71	74	84	91	-
General Pico		148.300	21	21	31	31	43	52	76.450
Santa Rosa		210.000	22	34	46	46	52	76	159.960
LA PAMPA	17/18	358.300	22	29	40	40	48	66	236.410
	16/17	381.900	44	55	62	71	79	83	-
Avellaneda		148.500	57	71	86	95	98	99	147.480
C. de Gómez		287.500	55	80	90	94	100	100	287.500
Casilda		165.800	77	83	95	95	100	100	165.800
Rafaela		257.000	57	75	92	92	100	100	257.000
V. Tuerto		72.000	50	70	85	87	88	100	72.000
SANTA FE	17/18	930.800	59	77	90	93	99	100	929.780
	16/17	943.900	63	79	80	85	95	100	-
CATAMARCA		15.600	100	100	100	100	100	100	15.600
CORRIENTES		-	-	-	-	-	-	-	-
Charata (CHACO)		90.950	41	75	86	96	100	100	90.950
Pcia. R. S. Peña (CHACO)		46.140	-	31	59	92	100	100	46.140
FORMOSA		-	-	-	-	-	-	-	-
JUJUY		3.265	100	100	100	100	100	100	3.270
MISIONES		-	-	-	-	-	-	-	-
SALTA		75.900	100	100	100	100	100	100	75.900
SAN LUIS	T. Pan	12.850	77	77	93	99	99	100	12.850
	T. Fideos	600	100	100	100	100	100	100	600
S. ESTERO		76.500	100	100	100	100	100	100	76.500
Quimilí (S. ESTERO)		348.500	19	32	50	65	77	85	296.230
TUCUMAN	T. Pan	125.800	91	100	100	100	100	100	125.800
	T. Fideos	8.950	100	100	100	100	100	100	8.950
TOTAL PAIS	17/18	5.934.770	46	57	70	77	84	88	5.247.340
	16/17	6.363.615	48	59	63	73	81	86	-

(*) Cifras Provisorias
Las AREAS están expresadas en hectáreas.
ESTIMACIONES AGRICOLAS
Ministerio de AGROINDUSTRIA



ESTADO DE LOS CULTIVOS
Y HUMEDAD DEL SUELO

HUMEDAD Y ESTADO DE LOS CULTIVOS

Desde el 21/07/17 hasta el 27/07/17

PROVINCIA	DELEGACION	TRIGO (pan)									Humedad
		Estadio Fenológico (*)					Estado General				
		E	C	F	L	M	MB	B	R	M	
BUENOS AIRES	BAHIA BLANCA	6	94	0	0	0	0	100	0	0	A
	BOLIVAR	92	0	0	0	0	0	92	0	0	A/I
	BRAGADO	50	0	0	0	0	0	100	0	0	A
	GENERAL MADARIAGA	36	64	0	0	0	0	100	0	0	A
	JUNIN	7	0	0	0	0	0	56	0	0	A
	LA PLATA	100	0	0	0	0	100	0	0	0	A
	LINCOLN	21	79	0	0	0	0	100	0	0	A
	PEHUAJO	50	50	0	0	0	100	0	0	0	A
	PERGAMINO	0	100	0	0	0	0	100	0	0	A
	PIGÜE	0	0	0	0	0	0	100	0	0	A
	SALLIQUELO	3	69	0	0	0	0	0	0	0	E/A
	TANDIL	100	0	0	0	0	0	0	0	0	A
	TRES ARROYOS	14	0	0	0	0	0	14	0	0	A
25 DE MAYO	-	-	-	-	-	-	-	-	-	-	
CORDOBA	LABOULAYE	20	80	0	0	0	0	100	0	0	A
	MARCOS JUAREZ	3	97	0	0	0	10	89	1	0	A
	RIO CUARTO	0	100	0	0	0	0	100	0	0	A
	SAN FRANCISCO	0	0	0	0	0	0	0	0	0	A/R
	VILLA MARIA	0	100	0	0	0	0	100	0	0	A
ENTRE RIOS	PARANA	30	70	0	0	0	0	100	0	0	A
	ROSARIO DEL TALA	23	77	0	0	0	0	0	0	0	A
LA PAMPA	GENERAL PICO	48	52	0	0	0	0	100	0	0	E/A
	SANTA ROSA	3	10	0	0	0	0	2	0	0	E/A
SANTA FE	AVELLANEDA	12	88	0	0	0	0	100	0	0	A
	CASILDA	3	97	0	0	0	0	100	0	0	A
	CAÑADA de GOMEZ	0	100	0	0	0	29	44	28	0	A
	RAFAELA	7	93	0	0	0	0	100	0	0	A
	VENADO TUERTO	5	88	0	0	0	0	100	0	0	A
CATAMARCA	CATAMARCA	-	100	-	-	-	-	100	-	-	R/PS
CORRIENTES	CORRIENTES	-	-	-	-	-	-	-	-	-	-
CHACO	CHARATA	0	98	2	0	0	48	50	2	0	R
	Pcia. ROQUE SAENZ PENA	0	100	0	0	0	100	0	0	0	A
FORMOSA	FORMOSA	-	-	-	-	-	-	-	-	-	-
JUJUY	JUJUY	-	100	-	-	-	-	96	-	-	A
MISIONES	POSADAS	-	-	-	-	-	-	-	-	-	-
SALTA	SALTA	0	100	0	0	0	0	100	0	0	A
SAN LUIS	SAN LUIS	1	99	0	0	0	0	100	0	0	A
SANTIAGO DEL ESTERO	SANTIAGO DEL ESTERO	0	100	0	0	0	0	100	0	0	A/R
	QUIMILI	28	72	0	0	0	0	100	0	0	A
TUCUMAN	TUCUMAN	0	100	0	0	0	0	100	0	0	R/PS

Las cifras expresan porcentaje de la superficie del área sembrada.

Estado general: MB: Muy Bueno, B: Bueno, R: Regular, M:Maló.

Humedad: A: Adecuada, R: Regular, E: Exceso, I: Inundación, PS: Principio de Sequía, S: Sequía.

Estadio Fenológico: E: Emergencia; C:Crecimiento; F: Floración; L: Llenado; M: Madurez

(*) La sumatoria puede ser inferior a 100, correspondiendo la diferencia a siembras aún sin emerger.